MTB Touren um den Wohldenberg

Wohldenberg M05 (Ruine Lichtenberg)

Wohldenberg –Jägerhaus – Ringelheim – Bismarckturm Ruine Lichtenberg – Oelber a.w.W.– Wohldenberg

Ruine Lichtenberg – Im Vordergrund die Bilde

Tourbeschreibung

Diese anspruchvolle MTB-Tour sollte als Tagestour geplant werden. Neben den flowigen Trails, knackigen Up- und Downhillpassagen bietet sie viele Sehenswürdigkeiten und Plätze für ausgiebige Pausen.

Start der Tour ist auf dem Parkplatz auf dem Wohldenberg. Von hier geht es auf einem engen Pfad zum Bergfried (50 Cent für die Besteigung bereithalten). Ein Trail führt uns jetzt durch den Steinbruch bevor es dann abwechslungsreich weiter zum Jägerhaus geht. Vom Jägerhaus führt der Weg ins Innerstetal. Am Flußufer entlang verläuft ein schmaler Trail bis hinter Ringelheim. Vorbei an Gitter geht es nach Salzgitter Bad und dann steil bergauf zum Bismarckturm. Nach einer ausgiebigen Pause folgt jetzt ein flowiger Wurzeltrail zum Reihersee und dann weiter nach Gebhardshagen. Von hier geht es weiter zur Ruine Lichtenberg. Die dann folgenden Trails verlaufen bis nach Oelber a.w.W. und über Baddeckenstedt geht es dann zurück zum Wohldenberg.

Schwierigkeitsgrad:

schwer

Anforderungen:

Fahrtechnik ●●●●○

Kondition ●●●●○

Höhenprofil:

(Quelle: GPS-Track-Analyse.NET)

Streckenangaben:

55 km
1100 Hm
Asphalt: 20%
Schotter: 50%
Trails: 30%

Datei unter:
www.gps-tour.info/de/touren/detail.78227.html
www.Schliesser-Bike.de
www.elm-freizeit.de

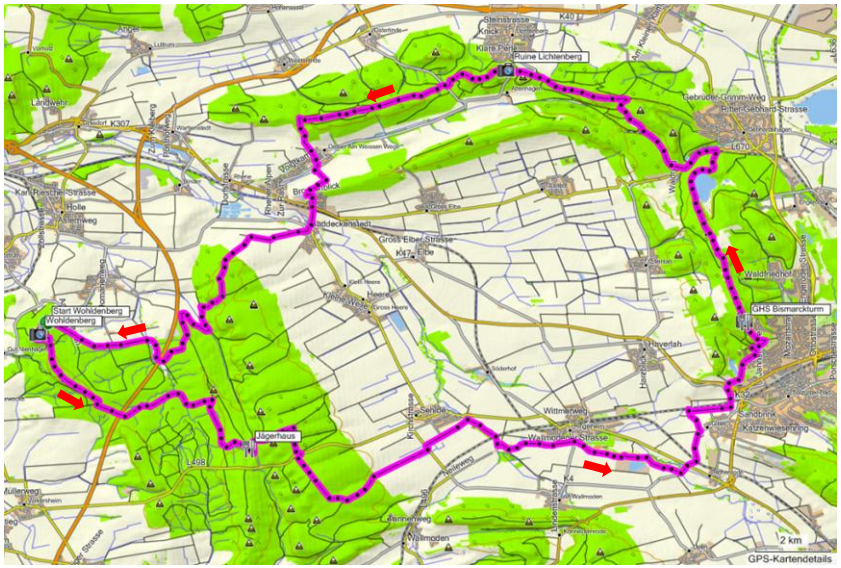

Tourverlauf (Quelle: Garmin Map Source)

SCHLIEßER Bike
Ihr Zweirad-Fachgeschäft in Schöningen

Wilhelmstr. 10, Tel. 05352-8866
www.schliesser-bike.de
e-mail: schliesser-bike@t-online.de

Montag - Freitag
09.00 - 13.00 Uhr
15.00 - 18.00 Uhr

Donnerstag
bis 20.00 Uhr

Samstag
09.00 - 13.00 Uhr

Mittwoch Nachmittag geschlossen

Eindrücke von der Tour

Wohldenberg M05 (Ruine Lichtenberg)

Blick vom Bergfried auf St. Hubertus – Pfarrer Lampe mit MTB

Die Innerste bei Salzgitter Ringelheim

Blick auf den Reihersee

Der Wohldenberg – Kurz vor dem Ende der Tour

SCHLIEßER Bike
Ihr Zweirad-Fachgeschäft in Schöningen

Wilhelmstr. 10, Tel. 05352-8866
www.schliesser-bike.de
e-mail: schliesser-bike@t-online.de

Montag - Freitag
09.00 - 13.00 Uhr
15.00 - 18.00 Uhr

Donnerstag
bis 20.00 Uhr

Samstag
09.00 - 13.00 Uhr

Mittwoch Nachmittag geschlossen